

Reporte estadístico Nro. 21 - Febrero 2022

PROCURACIÓN PENITENCIARIA DE LA NACIÓN

La situación de la población privada de libertad (PPL) ante la emergencia sanitaria por COVID - 19

Evolución bimestral de la PPL alojada en el SPF (Marzo-20 / Enero-22 y Febrero-22)

Alojamiento y nivel de ocupación en el SPF



Los datos corresponden al último viernes de cada mes. Fuente: Base de datos de Población y Alojamiento en el SPF - PPN

Evolución bimestral de plazas disponibles en el SPF (Marzo-20 / Enero-22 y Febrero-22)



Los datos corresponden al último viernes de cada mes
Fuente: Base de datos de Población y Alojamiento en el SPF - PPN



Tras un significativo descenso de la población penal ocurrido en 2020 en los dos primeros meses luego de la declaración de la emergencia sanitaria por Covid-19, hasta el mes de julio de 2021 el SPF informó que no tenía sobreocupación. Sin embargo, hacia fines de agosto de 2021 el nivel de alojamiento general volvió a superar la capacidad declarada debido a la reducción de las plazas informadas en la mayor parte de las unidades. Debido a esta actualización en la contabilización del cupo, desde ese entonces y hasta el mes de febrero de 2022 inclusive las cárceles federales funcionaban con una ocupación del 103%.

Desglose por unidades

Evolución bimestral de PPL alojada, capacidad declarada y sobrepoblación/plazas disponibles (Marzo-20/Enero-22 y Febrero-22)

CPF I - Ezeiza



Fuente: Base de datos de Población y Alojamiento en el SPF - PPN

CPF II - Marcos Paz

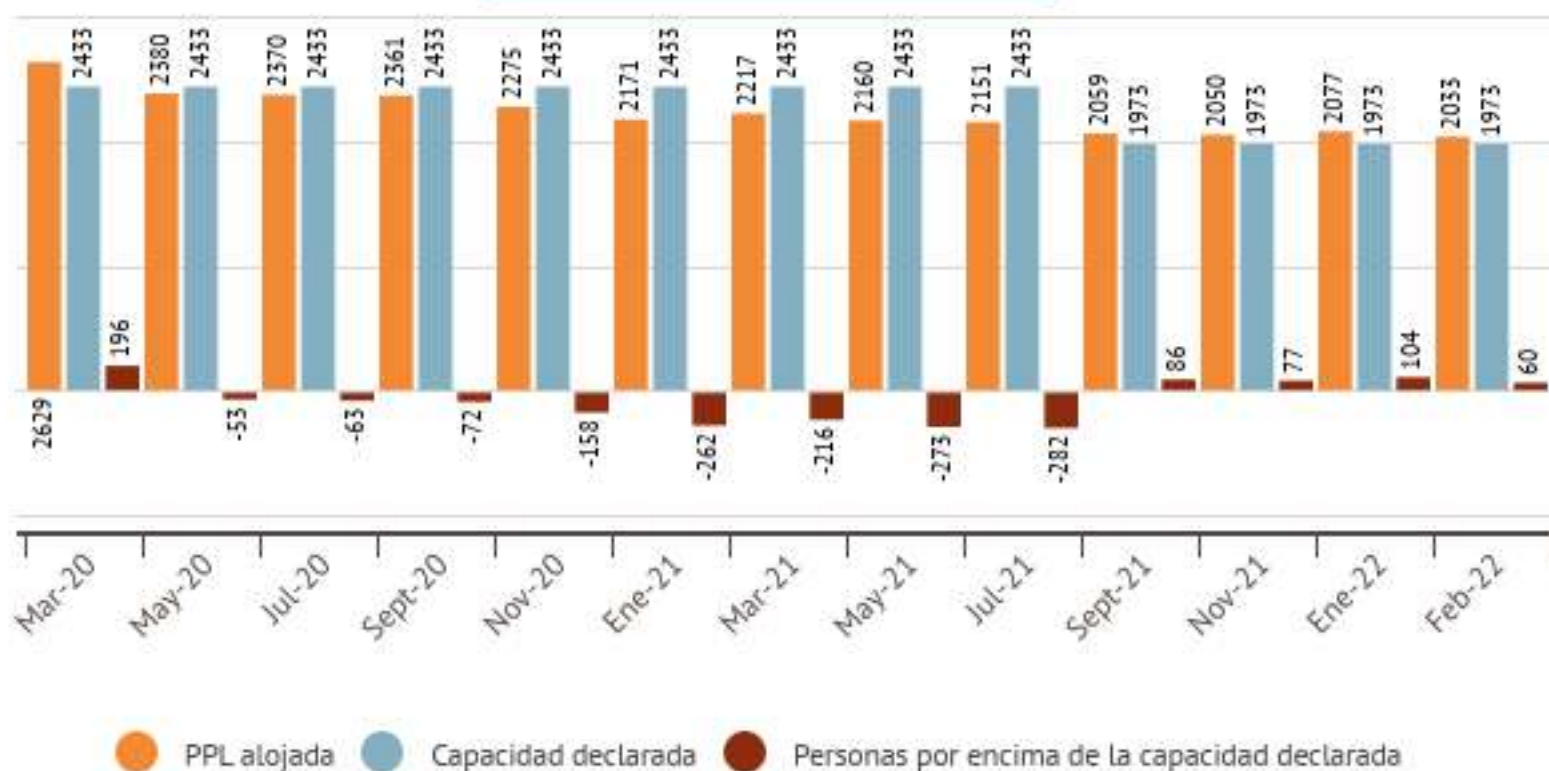

Fuente: Base de datos de Población y Alojamiento en el SPF - PPN

CPF CABA - Devoto

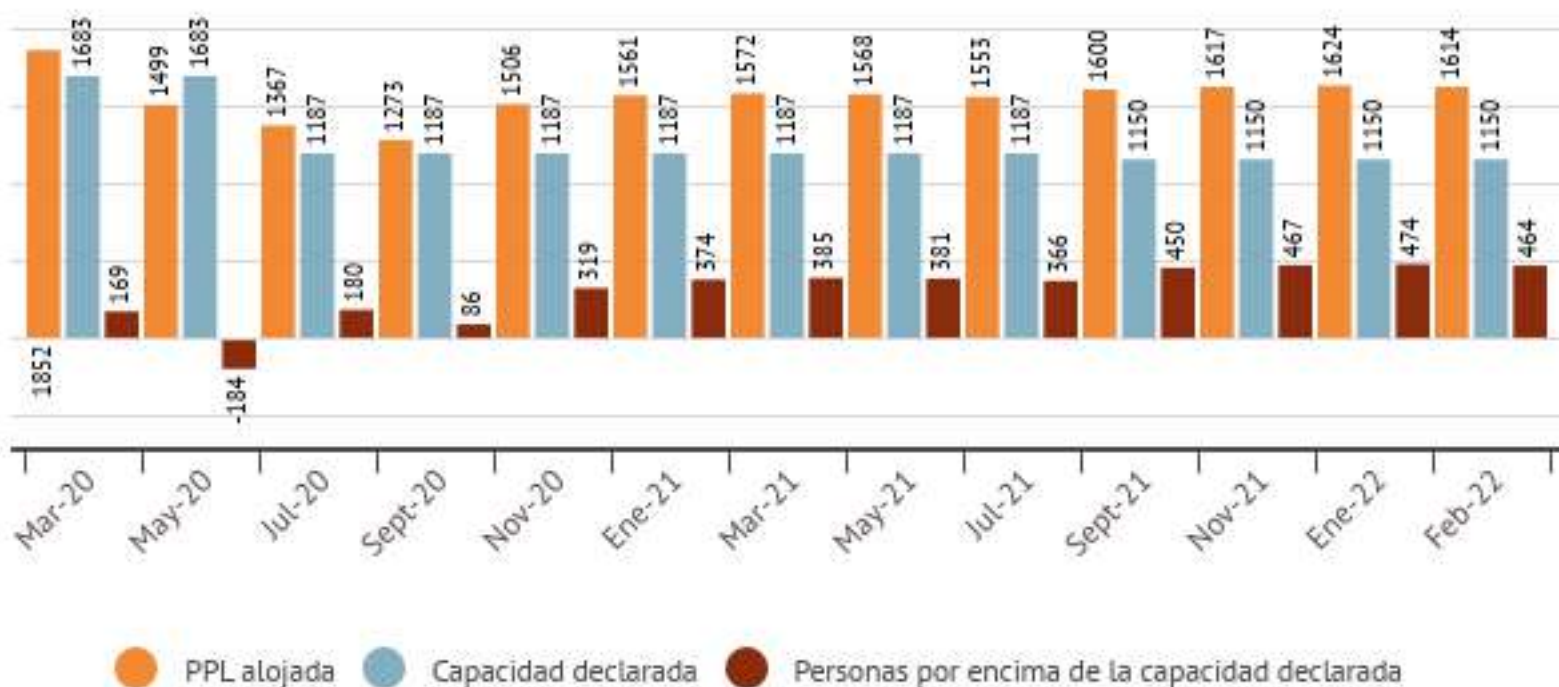

Fuente: Base de datos de Población y Alojamiento en el SPF - PPN

El impacto de la pandemia

El egreso de personas del SPF desde el inicio de la pandemia ha tenido un impacto moderado, sin que se haya verificado una liberación masiva e indiscriminada de personas detenidas. En particular, se observa que desde el mes de junio de 2020 se estabilizó la cantidad de egresos de todas las modalidades. La información publicada por el SPF muestra un descenso relativo de la población encarcelada, con ciertas diferencias al interior de algunos colectivos vulnerables.

Evolución trimestral de la PPL en el SPF según colectivos vulnerables (Marzo-20 / Diciembre-21 y Febrero-22)

	Total PPL	Personas extranjeras	Mujeres cis	Mujeres trans	Embarazadas	Mujeres alojadas con hijos/as
Mar-20	13971	2424	886	35	7	15
Jun-20	11755	2079	643	26	1	8
Sept-20	11479	2001	643	22	3	7
Dic-20	11505	1966	656	19	1	4
Marzo-21	11660	1964	664	19	3	4
Jun-21	11376	1848	634	-*	3	1
Sept-21	11263	1799	689	22	3	2
Dic-21	11278	1748	679	24	7	3
Feb-22	11224	1750	689	31	5	4
% variación con respecto a Marzo del 2020	-20%	-28%	-22%	-11%	-29%	-80%

	Personas jóvenes adultas	NNyA en institutos de CABA	Personas mayores de 60 años
Mar-20	375	43	574
Jun-20	289	31	491
Sept-20	307	32	456
Dic-20	266	38	451
Mar-21	251	49	467
Jun-21	230	45	467
Sept-21	249	47	455
Dic-21	249	61	454
Feb-22	247	65	446
% variación con respecto a Marzo del 2020	-34%	+40%	-22%

*En los últimos datos disponibles al mes de junio el SPF no informó la cantidad de personas trans travestis. Fuente: Elaboración propia en base a la Base de Datos de Población y Alojamiento en el SPF (PPN) y las síntesis diarias del SPF correspondiente al último viernes de cada mes y la Base de Datos de NNyA en Institutos de menores de la CABA



La moderada disminución de la PPL en las cárceles federales durante la emergencia sanitaria es el resultado del egreso de las personas pero también de la reducción de los ingresos. En fecha 20 de marzo de 2020, la Dirección General de Régimen Correccional del SPF dictó una disposición que prohibía el ingreso de personas al SPF, la cual luego fue modificada, pero ha provocado que muchas personas queden alojadas en comisarias y alcaidías de la Policía de la CABA.

Centros
no
penitencia-
rios



716 personas

Alojadas en espacios de detención policiales de la CABA a fines de febrero de 2022



475 personas

Alojadas en alcaidías de la CABA. La capacidad operativa máxima declarada por la Policía de la Ciudad es de 247 plazas a febrero de 2022



241 personas

Estaban alojadas en comisarias vecinales de la CABA.

Situación legal de las PPL alojadas en alcaidías (Febrero-2022)



Fuente: Elaboración propia sobre información brindada por la Policía de la Ciudad al 28 de febrero de 2022



De acuerdo a los datos oficiales de la Policía de la Ciudad, las alcaidías de la CABA, se encuentran colmadas desde el inicio de la pandemia, pese a tratarse de espacios para no más de 72 horas de encierro. Por este motivo, comenzó a alojarse a personas en comisarias vecinales, que funcionan bajo su órbita. Tras una denuncia presentada por la PPN, a fines de agosto de 2020, la Justicia Nacional dispuso el traslado a establecimientos del SPF de todas las personas con Coronavirus positivo en alcaidías y comisarias de la Policía de la Ciudad. En enero de 2022 la PPN verificó nuevamente la existencia de 30 personas con Covid positivo alojadas en centros de detención de la Policía de la CABA, lo que motivó una nueva presentación ante la Justicia, que dispuso el traslado inmediato de estas personas a la Unidad N°21 del Servicio Penitenciario Federal. Por lo demás, es visible que la cifra de personas alojadas en estos espacios muestra un aumento sostenido desde el inicio de la pandemia, con leves oscilaciones, que llegaron a su máximo histórico en el mes de febrero de 2022.

Evolución mensual de la PPL alojada en centros de detención de la Policía de la Ciudad (Abril-20 / Febrero-22)

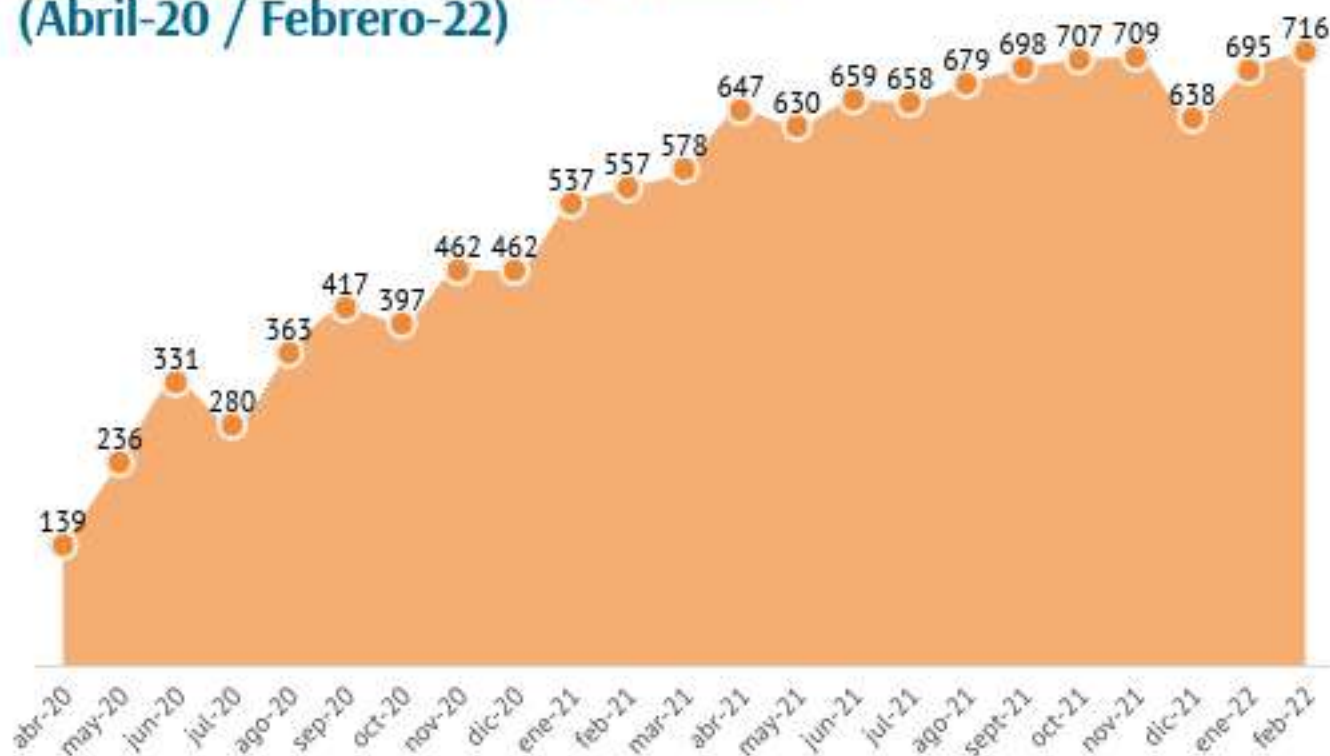

Fuente: Elaboración propia sobre información brindada por la Policía de la Ciudad al 28 de febrero de 2022

Evolución mensual de contagios de la PPL alojada en el SPF (Abril-20 / Febrero-22)

PPL contagiada con COVID-19



*Casos registrados al 25 de febrero de 2022
Fuente: Base de datos de la PPN sobre el Reporte diario de Covid-19 del SPF

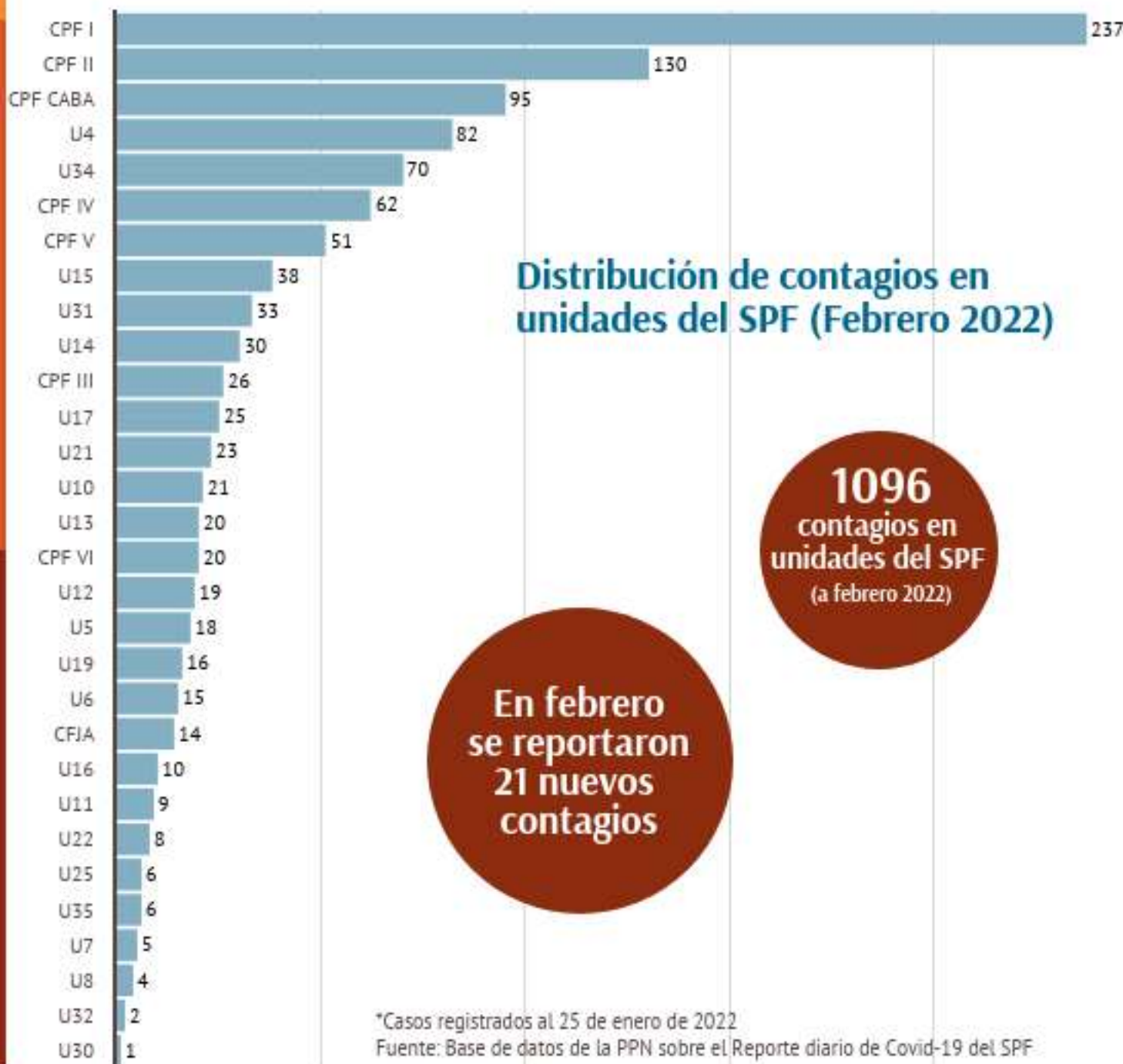

Distribución de contagios en unidades del SPF (Febrero 2022)

1096
contagios en
unidades del SPF
(a febrero 2022)

En febrero se reportaron 21 nuevos contagios

*Casos registrados al 25 de enero de 2022
Fuente: Base de datos de la PPN sobre el Reporte diario de Covid-19 del SPF



Plan de vacunación contra COVID-19

Distribución de vacunas por unidad y PPL inoculada según cantidad de dosis (Febrero-2022)



Unidad	Total dosis	PPL con 1 dosis	PPL con 2 dosis	PPL con 3 dosis	Unidad	Total dosis	PPL con 1 dosis	PPL con 2 dosis	PPL con 3 dosis
CPF II	6040	2391	2259	1390	U35	344	179	165	
CPF I	5015	2020	1888	1107	U12	426	177	176	73
CPF CABA	3673	1582	1229	862	U16	329	141	141	47
CPF VI	1707	619	592	496	U14	347	133	111	103
U4	1330	572	471	287	U10	187	111	76	
CPF IV	1319	559	437	323	U8	298	110	99	89
CPF V	1097	459	511	127	U31	259	100	92	67
CPF III	1304	452	404	448	U15	196	100	96	
U7	923	394	337	192	U22	172	71	57	44
U6	954	368	363	223	U34	175	61	60	54
U5	830	311	294	225	U13	98	44	42	12
CFJA	680	285	207	188	U25	59	16	22	21
U19	541	211	190	140	U30	27	13	9	5
U17	529	186	186	157	U23	28	11	9	8
U11	495	181	171	143	U23	9			9

**Casi
30.000
dosis
aplicadas**



Para febrero de 2022 a más de la mitad de la PPL se le había aplicado una tercera dosis de refuerzo

*Fuente: Elaboración propia en partir de la Base de datos de la PPN sobre el Reporte Semanal de Vacunación contra Covid-19 de PPL en el SPF al 25 de febrero de 2022. Sólo se consignaron aquellas unidades en las que se aplicaron vacunas.



Además de los casos de Covid positivo al interior de las prisiones del SPF, desde el comienzo de la pandemia, también se reportaron contagios de personas alojadas en centros de detención no penitenciarios.

En síntesis:



236 casos en alcaldías de la Policía de la Ciudad y 13 en institutos de menores de la CABA

En febrero no se reportaron nuevos casos en centros no penitenciarios



1096 contagios en el SPF

En febrero se informaron 21 nuevos contagios



Total: 1345 casos positivos de COVID-19

Entre marzo de 2020 y febrero de 2022 en el SPF, centros no penitenciarios e institutos de menores de la CABA



29.762 dosis aplicadas de la vacuna contra el COVID-19 en el SPF

En febrero más de la mitad de las PPL poseían una tercera dosis de refuerzo



28 muertes por COVID-19 en el SPF

Durante febrero no se produjeron nuevos fallecimientos por esta enfermedad

Información recopilada por los equipos de trabajo de la Dirección General de Protección de Derechos Humanos - Reporte estadístico elaborado por el Equipo de Estadística y Bases de Datos del Observatorio de Cárceles Federales
PROCURACIÓN PENITENCIARIA DE LA NACIÓN

